

2026年度 長崎県看護キャリア支援センター 研修計画

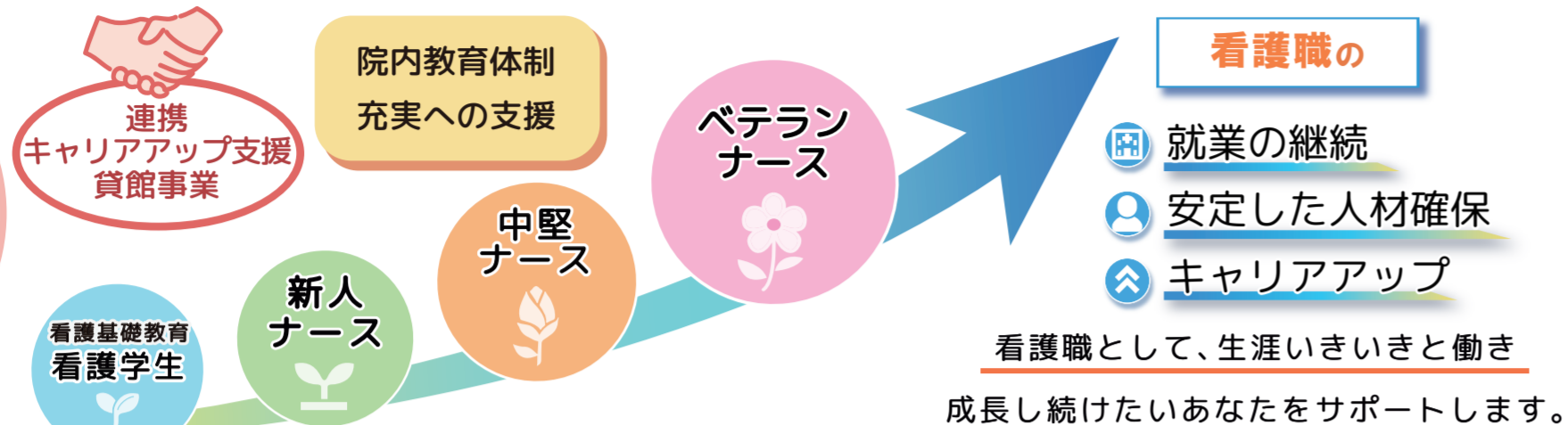

看護職として、生涯いきいきと働き成長し続けたいあなたをサポートします。

長崎県看護キャリア支援センターは、下記の目標を掲げ、活動を行っています。

離職中の看護職員の職場復帰・再就職支援
【無料相談所】

育休・産休からの復帰

未就業者ナースの就職活動

各医療機関などで行われる
院内教育充実の支援

研修体制整備が困難な
医療機関に勤める看護職員の支援

現場の課題や時代の要請に応じた研修、
継続教育の企画・運営

仲間づくりや施設間連携、
自己学習などのキャリア開発環境の整備

I 復職・就業支援、福祉施設支援

- ◆ 復職支援研修（講義・演習）
- ◆ 医療施設体験研修（実習）
- ◆ プラチナナース研修
- ◆ 福祉施設等への出張研修

II 院内教育体制の充実支援

- ◆ 新人看護職員研修・交流会
- ◆ 新人看護職員指導者研修
- ◆ 長崎県保健師助産師看護師実習指導者講習会
- ◆ 看護スキルアップ研修
- ◆ 看護教員・施設教育担当者研修

III 医療機関と教育機関の連携支援

- ◆ 看護学生と看護職員との交流会
- ◆ 実習指導者講習会修了者・関係者等の交流会

お申し込みの流れ

1 研修申込

お申し込みは、ホームページ・FAX・郵送のいずれかの方法をお願いします。
ホームページ：https://nagasaki-kango-career.com
FAX：0956-23-8212（送付状不要）
郵送：〒857-0056 長崎県佐世保市平瀬町3番地1

2 申込受付後の対応

シリーズ研修等一部の研修を除いたものは、申込受付を以って受講決定となります。連絡がない場合は受講確定です。申し込み多数により調整が必要な場合は、ご連絡いたします。

3 受講料

下記研修は受講料が発生します。各研修の振込み方法に沿ってご入金をお願いします。その他研修は無料です。

研修名	振り込み方法
長崎県保健師助産師看護師実習指導者講習会	受講決定者には受講決定通知を送付します。施設で取りまとめて期日までにお振込みください。
看護教員・施設教育担当者研修	申込受付完了メールの入金案内に記載の口座へ、施設で取りまとめて期日までにお振込みください。

- 振込手数料は振込者負担となります。
- 振込完了後に「受講料振込終了届」をご提出ください。
- 金融機関から発行された「振込表（ご利用明細）」をもって「領収書」に代えさせていただきます。
- 受講者の都合によりキャンセルされた場合は返金できません。講師の都合や自然災害による研修中止の場合は返金いたします。

ホームページから研修のお申し込みができます！

長崎県看護キャリア支援センター公式ホームページ
https://nagasaki-kango-career.com/



二次元コードから
かんたんアクセス

就業相談

一人一人のキャリアに応じて生涯いきいきと働き続ける看護職を応援します。

看護の仕事に復職したい方が、安心して職場復帰していただけるよう、現場経験のある看護職が、就業先を探している看護職（求職者）と雇用を希望している施設（求人施設）をおつなぎいたします。また、ブランクが長い方や、新しい知識や技術に不安がある方も施設での体験研修の支援も実施しております。

ナースセンター佐世保支所

ナースセンターは、県から委託されて開設している看護職員無料職業紹介所で、厚生労働大臣の許可を得て活動しています。インターネット上に展開したものがeナースセンターです。（都道府県看護協会による無料職業事業のサイト）

希望する勤務地から探せます

ライフスタイルに合った求人を探せます

希望に合った求人を紹介します

就業、再就職を支援します！

貸館事業

①利用時間：月曜日～土曜日 10:00～18:00
（利用時間は相談に応じます）

②休館日：日曜日・祝日・年末年始

③申込方法：

- 1) 電話・メールにて空室状況をご確認後、仮予約をしてください。
- 2) 利用申込書の提出をもって正式な予約受付となります。

電話：0956-23-8207

FAX：0956-23-8212

メール：nagasaki.kyaria@sweet.ocn.ne.jp

住所：長崎県佐世保市平瀬町3番地1

★詳細はホームページをご覧ください。

【https://www.nagasaki-kango-career.com/】



研修や会議などに
ご利用頂けます！

長崎県看護キャリア支援センター 利用料金一覧表

室名	面積 (㎡)	定員	利用料 (税込み：円)		
			午前 10時～12時	午後 13時～18時	1日 10時～18時
			研修室A *固定式 プロジェクター有	76.5	45
研修室B	76.5	45	600	1,500	2,100
研修室A+B *固定式 プロジェクター有	153	108	2,000	5,000	7,000
研修室C *固定式 プロジェクター有	76.5	54	600	1,500	2,100
演習室1・2・3	15.57	6	400	1,000	1,400
スキルトレーニングルーム	115.04	-	-	-	-

※利用時間の中には、後始末、最終点検を含みます
※スキルトレーニングのみの貸出しはしていません。他室と共に貸出します。

附帯設備機器一覧表

附帯設備機器	単位	利用料 (税込み：円)
ワイヤレスマイク	1本	200
マイクスタンド（卓上・床上）	1本	100
プロジェクター	1台	無料
研修室A・C（固定式）		
液晶プロジェクター（移動式）	1台	800
パソコン	1台	1,000
レーザーポインター	1台	100
電気代（器材）	1時間	50
電気代	1時間	10
ホワイトボード	1台	無料

シミュレータ教材の紹介

褥瘡ケアシミュレータ	経管栄養シミュレータ
口腔ケアシミュレータ	経管栄養ポンプ注入セット
ALSシミュレータ	殿筋注射シミュレータ
AED	上腕筋肉注射シミュレータ
救急カート	採血静脈シミュレータ
フィジカルアセスメントシミュレータ	手洗いチェッカー
吸引シミュレータ	吸引器

※シミュレータは外部への貸出しは行っていません。
※数量はお問い合わせください。

施設の管理運営
公益社団法人長崎県看護協会（指定管理者）

研修一覧

研修一覧はホームページから PDF データでダウンロードが可能です。

開催場所	
	佐世保：長崎県看護キャリア支援センター（〒857-0056 長崎県佐世保市平瀬町 3 番地 1）
	諫 早：ながさき看護センター（〒854-0072 長崎県諫早市永昌町 23 番 6 号）

- ※ **しまWEB** マークの研修は、離島にお住まいの方のみオンラインでの受講可能な研修です。 ※ **WEB** マークの研修は、県内全域を対象にオンラインでの受講可能な研修です。
- ※ **有料研修** マークの研修は、受講料が必要な研修です。詳しい内容はホームページをご確認ください。
- ※ 未定の項目に関しましては、決定次第随時ホームページにてお知らせいたします。

I 復職・就業支援、福祉施設支援

※申込締切日過ぎてお申し込みを希望される方はご相談ください。

復職支援研修	内容		1 日目	2 日目	3 日目	4 日目	時間	定員	申込締切
	e ラーニング・講義	臨床倫理・医療安全	皮下注・筋注・静注	バイタルサイン測定の意味・心電図モニター	吸引・膀胱留置カテーテル				
	実技・演習	感染管理	採血・点滴・筋注	フィジカルアセスメント	吸引・膀胱留置カテーテル				
第1回	佐世保	4/8(水)	4/15(水)	4/22(水)	4/28(火)	10:00～15:00	10	3/30(月)	
第2回	諫 早	5/8(金)	5/13(水)	5/20(水)	5/27(水)	10:00～15:00	10	4/25(土)	
第3回	佐世保	6/3(水)	6/10(水)	6/17(水)	6/24(水)	10:00～15:00	10	5/25(月)	
第4回	諫 早	7/1(水)	7/8(水)	7/15(水)	7/22(水)	10:00～15:00	10	6/25(木)	
第5回	佐世保	9/2(水)	9/9(水)	9/16(水)	9/25(金)	10:00～15:00	10	8/25(火)	
第6回	諫 早	10/7(水)	10/14(水)	10/21(水)	10/28(水)	10:00～15:00	10	9/25(金)	
第7回	佐世保	12/3(木)	12/9(水)	12/16(水)	12/23(水)	10:00～15:00	10	11/25(水)	
第8回	諫 早	1/6(水)	1/13(水)	1/20(水)	1/27(水)	10:00～15:00	10	12/25(金)	
第9回	佐世保	2/3(水)	2/10(水)	2/17(水)	2/24(水)	10:00～15:00	10	1/25(月)	

ナース研修	内容		開催期日	時間	定員	会場	申込締切	配信
	第1回	年金と生活設計・交流会 社会保険労務士法人 ながさき宝町事務所 副所長 山内 小百合 先生	10/24(土)	13:30～16:30	20	佐世保	10/14(水)	しまWEB
	第2回	年金と生活設計・交流会 社会保険労務士法人 ながさき宝町事務所 副所長 山内 小百合 先生	1/23(土)	13:30～16:30	20	諫 早	1/13(水)	しまWEB

福祉施設等への出張研修	内容	開催期日	時間	会場	申込締切
	施設の課題解決のために必要な研修をお申し込みください。 研修テーマ：感染管理・医療安全・摂食嚥下・皮膚排泄ケア（褥瘡含む）・緩和ケア * オンライン（Zoom）の対応も可能です。	7～2月の希望日（月～土）	10:00～17:00（60～90分/回）	希望施設	実施日の3か月前まで

II 院内教育体制の充実支援

新人看護職員研修	内容		地区	開催期日	時間	定員	会場	申込締切
	第1回	看護職として必要な基本姿勢と態度	3地区合同	5/8(金)	10:00～12:30	90	諫 早	4/24(金)
	第2回	フィジカルアセスメント（呼吸・腹部）	県北	5/12(火)	10:00～12:30	30	佐世保	
		フィジカルアセスメント（循環・脳神経系）			13:30～16:00	30		
		フィジカルアセスメント（呼吸・腹部）	県南・県央	5/15(金)	10:00～12:30	60	諫 早	
		フィジカルアセスメント（循環・脳神経系）			13:30～16:00	60		
	第3回	急変時の対応	県北	5/19(火)	10:00～12:30	30	佐世保	
		感染管理の基本			13:30～16:00	30		
		急変時の対応	県南・県央	5/22(金)	10:00～12:30	60	諫 早	
		感染管理の基本			13:30～16:00	60		
	第4回	医療安全の基礎知識	県北	5/28(木)	10:00～12:30	30	佐世保	
		危険予知、多重課題対応への実践力			13:30～16:00	30		
		医療安全の基礎知識	県南・県央	5/29(金)	10:00～12:30	60	諫 早	
		危険予知、多重課題対応への実践力			13:30～16:00	60		

新人看護職員交流会	内容		地区	開催期日	時間	定員	会場	申込締切
	第1回	コミュニケーション	3地区合同	5/8(金)	13:30～16:00	90	諫 早	4/28(火)
	第2回	セルフマネジメント		6/30(火)	13:30～16:00	90	諫 早	6/20(土)
	第3回	レジリエンス		10/2(金)	13:30～16:00	90	諫 早	9/22(火)
	第4回	2年目に向けて		1/29(金)	13:30～16:00	90	諫 早	1/19(火)

新人看護職員指導者研修	内容		開催期日	時間	定員	会場	申込締切
	第1回	新人看護職員研修事業についての理解	9/1(火)	9:30～15:30	50	諫 早	6/19(金)
	第2回	人材育成に関する基礎知識	9/2(水)	9:30～15:30	50	諫 早	
	第3回	院内教育の展開に関する基礎知識・技術の習得	9/7(月)	9:30～15:30	30	諫 早	
	第4回	看護部門の教育方針に基づき、新人看護職員教育体制の現状を振り返り、在り方を検討する（演習）	9/8(火)	9:30～15:30	30	諫 早	
	第5回	新人教育支援におけるセルフマネジメント	9/18(金)	9:30～15:30	50	佐世保	

有料研修	内容	開催期日	時間	定員	会場
者講習指導	自己研修 <<eラーニング>>	6/1～9/30	—	36	各自
	集合研修 <<講義・演習>>	11月～12月	9:30～16:30	36	諫早・佐世保

看護スキルアップ研修	内容		開催期日	時間	定員	会場	申込締切	配信
	第1回	【実技】採血・筋肉注射・静脈注射をマスターしよう シミュレーションセンター 中山 龍彦 先生	6/6(土)	13:30～16:00	30	佐世保	5/27(水)	
	第2回	【講義】観察力を高める フィジカルアセスメント（呼吸器系） 慢性呼吸器疾患看護認定看護師 向江 美穂子 先生	6/20(土)	13:30～16:00	30	佐世保	6/10(水)	WEB
	第3回	【実技】排痰と吸引の基本 ～吸引技術を高めよう～ 慢性呼吸器疾患看護認定看護師 向江 美穂子 先生	6/27(土)	13:30～16:00	30	佐世保	6/17(水)	
	第4回	【講義】急変時にあわてない！ ～観察・対応・報告の基本～ クリティカルケア認定看護師 中村 美穂 先生	7/11(土)	13:30～16:00	30	佐世保	7/1(水)	WEB
	第5回	【実技】急変時にあわてない！ ～シミュレーターで実践力向上～ クリティカルケア認定看護師 中村 美穂 先生	7/18(土)	13:30～16:00	30	佐世保	7/8(水)	
	第6回	【講義】観察力を高める フィジカルアセスメント（循環器系） クリティカルケア認定看護師 高橋 智司 先生	8/1(土)	13:30～16:00	30	佐世保	7/22(水)	WEB
	第7回	【講義】不整脈看護の基本を学ぼう ～心電図が読める看護師を目指そう～ クリティカルケア認定看護師 高橋 智司 先生	8/8(土)	13:30～16:00	30	佐世保	7/29(水)	WEB
	第8回	【講義】観察力を高める フィジカルアセスメント（脳神経系） 脳卒中看護認定看護師 中野 真由美 先生	8/22(土)	13:30～16:00	30	佐世保	8/12(水)	WEB
	第9回	【講義】脳卒中看護の基本を学ぼう 脳卒中看護認定看護師 中野 真由美 先生	8/29(土)	13:30～16:00	30	佐世保	8/19(水)	WEB
	第10回	【講義】褥瘡ケアの基本を学ぼう ～予防ケア・早期発見・適切な処置～ 皮膚・排泄ケア認定看護師 鴨川 千香子 先生	9/12(土)	13:30～16:00	30	佐世保	9/2(水)	WEB
	第11回	【実技】ポジショニングの基本を学ぼう ～体位変換・移乗の実践～ 脳卒中リハビリテーション看護認定看護師 本竹 由香里 先生	9/19(土)	13:30～16:00	30	佐世保	9/9(水)	
	第12回	【講義】感染管理 基本の再確認 ～院内感染防止対策～ 感染管理認定看護師 福井 良枝 先生	10/3(土)	13:30～16:00	30	佐世保	9/23(水)	WEB
	第13回	【講義】高齢者における誤嚥性肺炎予防 ～摂食・嚥下支援を再確認しよう～ 摂食・嚥下障害看護認定看護師 原口 佳寿美 先生	10/10(土)	13:30～16:00	30	佐世保	9/30(水)	WEB
	第14回	【講義】ACP(アドバンス・ケア・プランニング)支援 ～医療と介護の実践から意思決定支援を学ぶ～ 緩和ケア認定看護師 山口 美穂子 先生 長谷川 美希 先生	10/24(土)	13:30～16:00	30	佐世保	10/14(水)	WEB
	第15回	【実技】採血・筋肉注射・静脈注射をマスターしよう シミュレーションセンター 中山 龍彦 先生	11/7(土)	13:30～16:00	30	諫 早	10/28(水)	

有料研修	内容	開催期日	時間	定員	会場	申込締切	配信
教育担当 者 研修	第1回 教育の未来をアップデートする ～評価から始まる新しい学びの形～ Office Kyo-Shien 代表 鹿児島医療技術専門学校 学科顧問 池西 静江 先生	8/4(火)	10:00～15:00	30	諫 早	7/25(土)	
	第2回 臨床実践力を育てるシミュレーション教育 vol.2 東京医科大学病院 シミュレーションセンター センター長 教授 阿部 幸恵 先生	8/19(水)	11:30～14:30	30	諫 早	8/9(日)	
	第3回 多様性への対応ポイント 愛媛大学医学部附属病院 総合臨床研修センター 助教 内藤 知佐子 先生	8/31(月)	13:00～16:00	30	オンライン	8/21(金)	WEB
	第4回 管理者・看護教員が知っておくべき「心理的安全性」と現場での活かし方 杏林大学 保健学部臨床心理学科 大学院 保健学研究科 准教授 中村 美奈子 先生	9/5(土)	10:00～15:00	30	諫 早	8/26(水)	

派遣事業	模擬患者	内容
	模擬患者を派遣しています。 模擬患者の例：看護学生演習（オスキー患者役・コミュニケーション演習患者役・看護技術演習患者役）・病院研修での患者役	

III 医療機関と教育機関の連携支援

看護学生と看護職員との交流会	内容		開催期日	時間	定員	会場	申込締切	
	第1回	対象者：1年生 1～2年目看護職員の体験談をもとに交流を行う	県南・県央	夏期	13:00～15:30	30	諫 早	ホームページ内で お知らせ予定
			県北	夏期	13:00～15:30	60	佐世保	
	第2回	対象者：2年生 実習指導者等の体験談をもとに交流を行う	県南・県央	春期	13:00～15:30	30	諫 早	
県北			春期	13:00～15:30	60	佐世保		

修了者交流会	内容	開催期日	時間	定員	会場	申込締切
	現状報告・意見交換	6/6(土)	10:00～12:00	30	諫 早	5/27(水)
	講義『今再び考える！「人を教える、育てる」とは』 目黒 悟 先生		13:00～16:00	70		

一看護研究に取り組む看護職のための支援事業

医中誌・看護索引
文献検索が可能♪

充実した図書
多彩な看護系雑誌も
閲覧自由！（2015年～最新版）

お申し込みは不要です。いつでもご自由にご利用ください！

場所
多目的ルーム
(長崎県看護キャリア支援センター施設内)
利用時間
10:00～18:00(月～土曜日)
利用方法等は当センター職員が対応いたします。
お問い合わせ
長崎県看護キャリア支援センター
0956-23-8207